

LE RIFORME
DEL GOVERNO

Imu, l'affondo di Bersani: tre rate? non vanno bene

«Così si affossano i Comuni». Alfano: il governo dirà sì

DA ROMA ROBERTA D'ANGELO

Viene al pettine un altro nodo che Pd e Pdl non sciolgono facilmente, nel loro impegno per sostenere il governo Monti. E se a Pier Luigi Bersani ancora brucia la sospensione dell'Ici come primo provvedimento del governo Berlusconi, questa Imu non viene digerita facilmente a largo del Nazareno, tanto meno la sua rateizzazione. Così a Cortona, durante l'incontro di **A-**

readem, il leader democratico attacca a viso aperto la richiesta del segretario del Pdl. Il Pd, avverte, è pronto a rivedere l'Imu che non ha voluto e che avrebbe preferito fosse sostituita da una patrimoniale.

«Adesso Alfano viene fuori: facciamo in tre rate, ma già i Comuni non sanno che pesci prendere e con questo meccanismo non pagano gli stipendi», ragiona Bersani. «Lo voglio dire ad Alfano, dell'Imu non diamo la colpa a Monti. Allora ti dà fastidio un'Imu così pesante? Dà fastidio anche a me. La nostra proposta era farla più leggera e fare un'imposta sui grandi patrimoni personali». Due mondi che ancora una volta non si incontrano, insomma: «Io adesso non voglio creare guai al governo perché quel che non ci fan fare lo faremo», guarda avanti il segretario del Pd, «però se ad Alfano dà tanto fastidio la cosa, siamo pronti a riconsiderare questa cosa purché non si vadano a strozzare i Comuni».

Il collega di "maggioranza", però, non cede. «Noi abbiamo proposto la rateizzazione dell'Imu perché crediamo che la botta sulle famiglie in un'unica tranche sarebbe davvero troppo grossa, dunque abbiamo proposto di ridurne l'impatto con una rateazione», conferma il segretario del Pdl. «Se il governo ac-

cetterà la nostra proposta come sembra stia facendo siamo contenti, perché crediamo che bisogna mettere al centro la famiglia in un momento così difficile».

Ma a lanciare un vero e proprio allarme sono i Comuni. Dopo l'appello del presidente dell'Anci Delrio, ieri sempre a Cortona il sindaco di Torino Piero Fassino ha spiegato nel dettaglio il problema del pagamento scaglionato dell'imposta.

«L'ipotesi, non formalizzata, di articolare l'Imu su tre rate» metterebbe «i Comuni in ginocchio, poiché l'Imu «non consente di recuperare quanto i Comuni avevano con la vecchia Ici», mentre gli Enti locali «continuano a proporre una diversa ripartizione dell'Imu: 70 per cento ai Comuni e il 30 per cento allo Stato. In quel caso saremmo anche disponibili a discutere una riduzione dei trasferimenti dallo Stato ai Comuni». Altrimenti, «o lo Stato si fa carico di anticipare risorse in favore dei Comuni o la tripartizione del pagamento dell'Imu non consente a nessun Comune di fare i bilanci».

Ma nel Pd è l'idea della «"patrimonialina"» a farsi strada. Ne parla direttamente Stefano Fassina. «L'effetto temporaneo di minor gettito per i Comuni derivante dalla rateizzazione sia compensato dall'aumento sulla prima e sulla seconda rata della quota ad essi spettante del gettito sugli immobili diversi dall'abitazione di residenza, in modo tale da far arrivare l'intera entrata prevista a giugno e l'intero importo annuo con il pagamento della seconda delle tre rate», dice il responsabile economia dei democratici.

«Il problema dell'Imu non è quante rate pagare - chiosa Antonio Di Pietro - : il governo ha deciso di far pagare indistintamente anche i fienili degli agricoltori e le case abbandonate da chi se ne deve andare in ospizio».

© RIPRODUZIONE RISERVATA

I democratici insistono sulla "patrimonialina", ma per il Pdl «la rata unica non è proponibile per le famiglie»

hanno detto

GRANATA (FLI)

Paghino le banche, no gli anziani

«È finita la fase dell'accettazione acritica, a partire dall'Imu da far pagare alle Fondazioni bancarie e non agli anziani ricoverati in ospizio – dice il vice coordinatore di Flì –. Inizia una nuova fase politica per Flì. Saremo non distanti, ma distinti, da Monti su equità sociale e rapporto tra politica e sistema bancario e finanziario».

LA RUSSA (PDL)

Con le rate più oneri ai Comuni

«Occorre non penalizzare i Comuni che così rischierebbero il tracollo. Occorre quindi, ed è questa la mia proposta – spiega il coordinatore del Pdl –, parallelamente alla rateizzazione dell'Imu prevedere per i Comuni la rateizzazione degli oneri previdenziali che la legge obbliga a pagare mensilmente».

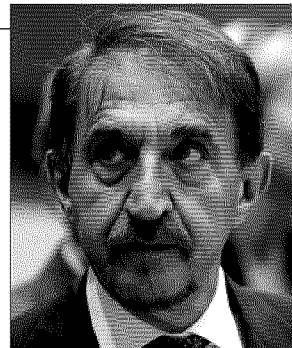
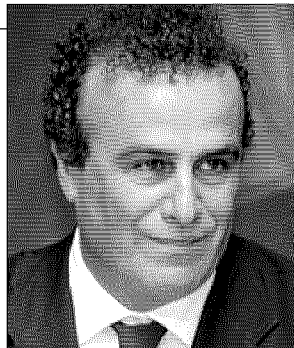
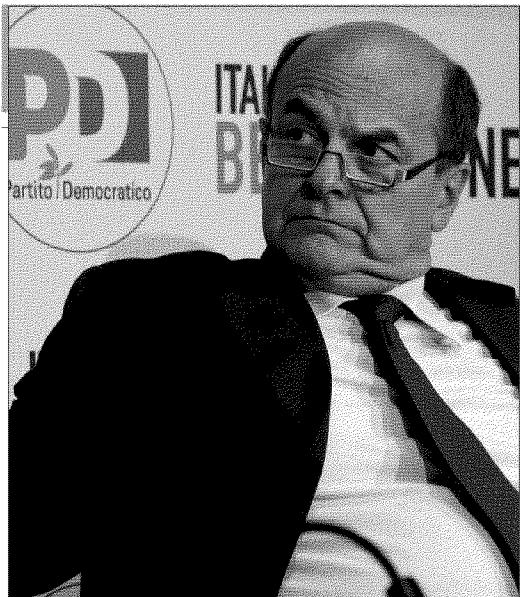

Ritaglio stampa ad uso esclusivo del destinatario, non riproducibile.

www.ecostampa.it

045688